

Relatório de Acompanhamento nº 002/2019 Rev 00

Título:

Relatório de acompanhamento técnico da obra do Centro de Triagem de Animais Silvestres (CETAS) em Ponta Grossa

Local: Ponta Grossa

Unidade: -X-

Subunidade: -X-

Equipamento: -X-

Autor(es):

Luiz Lademir Lemos da Silva, Maria Izabel Goto Zanlorenzi, Nelma Silvia Maciel, André Xavier de Faria

Palavras-chave:

Construção, edificação, animais silvestres, CECS, UHE GJC

Responsáveis:

Elaboração
Nome: Nelma S. Maciel
Data: 07/02/2019

Revisão
Nome: Cintia Ribeiro Daher
Data: 00/00/0000

Aprovação
Nome: <Aprovador>
Data: 00/00/0000

1 - INTRODUÇÃO

A construção do Centro de Triagem de Animais Silvestres (CETAS) é um condicionante do IAP à concessão da Licença de Operação da Usina Governador Jayme Canet Junior (UHE GJC). Para a construção do CETAS foi disponibilizado um terreno pela prefeitura do município de Ponta Grossa e o CECS (Consórcio Energético Cruzeiro do Sul) fez a contratação da obra da edificação. O CECS solicitou a COPEL apoio técnico para a fiscalização da obra.

2 - OBJETIVO

Apresentar a evolução da obra do contrato nº 013/2018 do CECS com a AACS Engenharia e Empreendimentos. Relatar o andamento da obra e alertar sobre eventuais situações que impactem na qualidade do serviço executado.

3 - CONCLUSÕES

Na data de **07 de fevereiro de 2019** a obra estava na seguinte situação:

OBS: os percentuais em negrito referem-se ao valor para inclusão nesta medição.

Item	% Executado	Nesta medição
1) Mobilização	100%	0%
2) Fundação	100%	0%
3) Alvenaria/Paredes	98%	0%
4) Cobertura	94%	14%
5) Aberturas/Elétricas/Hidráulicas	65%	20%
6) Piso/Revestimento/Sanitários	67%	22%
7) Acabamento	62%	62%
8) Desmobilização	0%	0%

O prazo de execução de 210 dias encerra em 08/02/2019. Já decorridos 209 dias do prazo total.

4 - DESENVOLVIMENTO

Em **07 de fevereiro de 2019**, em visita a obra verificou-se que as atividades avançaram de **forma significativa**, porém o prazo previsto **(08/02/2019)** não será atendido.

A evolução das atividades está descrita abaixo:

– **Alvenaria / Paredes:** atividade concluída porém sem a correção das vergas; no atual estágio da obra esta correção não será executada;

– **Cobertura:** a execução do madeiramento/estrutura e instalação das telhas foi concluída; o forro de PVC foi parcialmente instalado e acabamento de beirais com pintura inacabada;

- **Aberturas:** as janelas em alumínio pintado foram instaladas; pendente a instalação das portas internas e externas;
- **Instalação elétrica e hidráulica:** estão iniciadas com passagem de conduítes e tubulações; pendente a instalação de cabeamento, instalação da fossa e sumidouro e ligação de água;
- **Pisos:** concluído o contra piso;
- **Revestimento cerâmico:** parcialmente concluído o assentamento de piso cerâmico e revestimento das paredes; rodapés parcialmente instalados;
- **Sanitários:** iniciado a instalação dos chuveiros; pendente a instalação de louças e metais;
- **Acabamento:** aplicação de pintura texturizada nas paredes externas; na área interna, pintura nas dependências indicadas em memorial descritivo; calçadas executadas, pendente somente o assentamento do revestimento cerâmico nas áreas indicadas;

Abaixo segue registro fotográfico da situação em 07/02/2019:



Figura 1 - 16/01/2019 - Fachada, vista frontal



Figura 2 - 07/02/2019 - Fachada, vista frontal



Figura 3 - 16/01/2019 - Abrigo lateral



Figura 4 - 01/02/2019 - Abrigo lateral



Figura 5 - 07/02/2019 – Acabamento nas aberturas



Figura 6 - 07/02/2019 - Instalação dos chuveiros



Figura 7 - 01/02/2019 – Instalação das janelas



Figura 8 - 07/02/2019 – Acabamento nas aberturas



Figura 9 - 07/02/2019 – Acabamento nas aberturas



Figura 10 - 07/02/2019 – Forro não concluído



Figura 11 - 07/02/2019 – Forro e acabamento do beiral

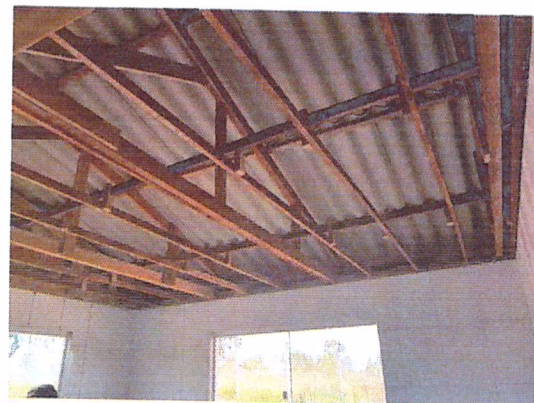

Figura 12 - 07/02/2019 – Forro não concluído



Figura 13 - 07/02/2019 – Rodapés



Figura 14 - 01/02/2019 – Vista posterior e calçadas

5 - EQUIPE PARTICIPANTE

Luiz Lademir Lemos da Silva	Reg. 21446	SGE/DPEG/VECM/STECMQ
Nelma Silvia Maciel	Reg. 40628	SGE/DPEG/VECM/STECMQ
André Xavier de Faria	Reg. 52505	SGE/DPEG/VECM/STECMQ
Maria Izabel Goto Zanlorenzi	Reg. 50988	SGE/DPEG/VECM/STECMQ